



Plano de Ação 2025



Plano de Ação 2025

Código

CSPM.02.PRD.1.PG1

Revisão
Data

0

Página

1 de 24

ÍNDICE

1- Introdução.....	2
2- Resenha Histórica	3
3- Missão, Visão e Valores.....	5
4- Organograma Funcional	6
5- Investimento.....	7
6- Recursos Humanos/Formação	8
7- Serviços Administrativos	9
8- Infra-Estruturas, Equipamentos e Logística.....	9
9- Comunicação e Imagem.....	9
10- Gestão da Qualidade	10
11- Orçamento 2025.....	11
12- Aprovação	24

[Handwritten signatures and initials]
PPA
Angelo
História



Plano de Ação 2025

Código

CSPM.02.PRD.1.PG1

Revisão
Data

0

Página

2 de 24

1. INTRODUÇÃO

O Centro Social Caeiro da Matta da Paróquia de Midões é uma Instituição Particular de Solidariedade Social que tem como objetivo principal a prestação de serviços de Ação Social, podendo ainda exercer atividades no âmbito da Cultura, Saúde e Educação.

A Instituição desenvolve um conjunto de respostas sociais capazes de responder a situações de pobreza e de exclusão social em que se encontram certos grupos sociais.

No entanto, apresenta um caráter inovador que se expressa numa contínua adaptação, atualização das metodologias de intervenção e no envolvimento e participação em novas iniciativas.

Esta presta todo um conjunto de serviços capazes de responder às diferentes necessidades das freguesias de Midões, Póvoa de Midões, Mouronho e Carapinha, assim como de outras freguesias e concelhos limítrofes.

As áreas prioritárias são a Terceira Idade e a Infância. No sentido de responder às mesmas a Instituição coloca à disposição da população as respostas sociais de Centro de Dia, Serviço de Apoio Domiciliário e Estrutura Residencial para Pessoas Idosas e Creche, garantindo assim serviços diversificados de acordo com as diferentes problemáticas e necessidades.

A Instituição é parceira de programas, tais como, Cantina Social, enquanto entidade mediadora; Rendimento Social de Inserção (RSI); Complemento Solidário de Idosos (CSI); Gerontomotricidade, uma parceria entre a Unidade de Cuidados na Comunidade Pedra da Sé do Centro de Saúde de Tábua e o Pelouro do Desporto da Câmara Municipal de Tábua; entre outros.

O Centro Social Caeiro da Matta da Paróquia de Midões tem recebido alguns estagiários provenientes do Centro de Emprego e Formação Profissional, Agrupamento de Escolas de Tábua e EPTOLIVA enquanto entidade promotora da mesma.

[Handwritten signatures and notes in blue ink, including the name 'Anzelo' and other illegible signatures.]



Plano de Ação 2025

Código

CSPM.02.PRD.1.PG1

Revisão
Data

0

Página

3 de 24

2. RESENHA HISTÓRICA

A constituição do Centro Social Caeiro da Matta da Paróquia de Midões teve lugar no dia **27 de março de 1995**, por iniciativa do Padre Manuel Carvalheiro Dias.

É uma Instituição Particular de Solidariedade Social (IPSS), criada pela Fábrica da Igreja Paroquial da Freguesia de Midões, e ereta canonicamente por decreto Ordinário Diocesano de Coimbra, segundo o artigo 1.º dos seus estatutos.

Tem como objetivo principal a prestação de serviços de Ação Social, podendo ainda exercer atividades no âmbito da Cultura, Saúde e Educação.

O Centro adquiriu o estatuto de IPSS, reconhecida como pessoa coletiva de utilidade pública, a **16 de janeiro de 1998** pela inscrição n.º 7/99, a fl. 177 do livro n.º 5 das Fundações de Solidariedade Social (Diário da República, III Série, n.º 74, 29/03/1999, pág. 7050).

A Instituição encontra-se aberta à comunidade desde 1 de outubro de 2003, tendo funcionado durante três anos em instalações provisórias gentilmente cedida pela Liga Regional Coitense apenas com as valências de Centro de Dia e de Serviço de Apoio Domiciliário.

Em setembro de 2006, inaugura o novo edifício na freguesia de Midões, absorvendo as respostas referidas anteriormente e ainda Creche.

A obra e demais equipamentos foram financiados em metade pelo Município de Tábua, Juntas de Freguesia, empresas e particulares, sendo o remanescente obtido através de um empréstimo bancário avalizado pelos cinco elementos da direção.

Em 1 de abril de 2008 cria uma extensão na freguesia da Póvoa de Midões, num edifício construído de raiz e financiado na sua totalidade pelo Governo e Autarquia, oferecendo à sua população as respostas sociais de Centro de Dia e Serviço de Apoio Domiciliário. Esta extensão foi criada através de uma parceria com uma duração de 30 anos, em que a Junta de Freguesia de Póvoa de Midões cede gratuitamente o edifício, em troca de apoio social através desta Instituição à população idosa. Desta parceria resultou a maximização dos recursos existentes em Midões, e a minimização das despesas com recursos humanos, viaturas e equipamentos de cozinha e lavandaria, na Póvoa de Midões.

Em 1 de março de 2012, procedeu a alterações estruturais no edifício sede, com a criação dum Centro de Noite, para assim poder dar respostas mais adequadas aos idosos mais desprotegidos e com maiores dificuldades tanto a nível de saúde, como solidão ou abandono.



Plano de Ação 2025

Código

CSPM.02.PRD.1.PG1

Revisão
Data

0

Página

4 de 24

Em 1 de abril de 2012, inaugura o edifício do Centro de Atividades Juvenis em parceria com a Fábrica da Igreja Paroquial e o Agrupamento de Escuteiros da freguesia. O Centro de Atividades Juvenis contemplou salas de apoio à realização da atividade escutista, encontros de catequese, aulas de Música e Português, dispondo de um salão para festas comemorativas aberto à comunidade. Este novo edifício visou sobretudo dar resposta à população mais jovem da freguesia, nomeadamente crianças, adolescentes e jovens.

Em 1 de março de 2013, assumiu a gestão da Casa do Povo de Mouronho, Instituição em funcionamento desde 1990, inicialmente com o apoio jurídico da Fundação Sarah Beirão e, desde 1998 como IPSS. Esta, oferece as respostas sociais de Centro de Dia, Serviço de Apoio Domiciliário e estende também a sua atuação no âmbito da Infância, na resposta social de Creche.

Em 1 de maio de 2015, edifica um Pavilhão Modular participado em 80% pela EDP Solidária-Fundação EDP. O Pavilhão em causa resulta de uma candidatura submetida na área da responsabilidade social da referida Fundação.

Em 01 de março de 2016, no âmbito de uma parceria com a Fábrica da Igreja da Carapinha, cria uma extensão do Equipamento de Mouronho na freguesia da Carapinha com a finalidade de desenvolver a resposta social de Centro de Dia.

Em outubro de 2018 obteve Licença de Funcionamento para a conversão do Centro de Noite em Estrutura Residencial para Pessoas Idosas.

Em fevereiro de 2019 efetiva o alargamento da capacidade da resposta social Creche do Equipamento de Mouronho, criando mais uma sala heterogénea.

Esta entidade tem ainda papel ativo junto da comunidade ao nível do acompanhamento e encaminhamento para as devidas entidades, de casos com sinais evidentes de disfunção familiar e/ou carência económica, sobretudo situação de alcoolismo, crianças em situação de risco, abandono escolar precoce, desemprego, entre outros.

Passados 21 anos do início da sua atividade conta com cerca de 85 colaboradores no quadro e 4 medidas de emprego. Presta serviços a cerca de 310 utentes, distribuídos pelo concelho de Tábua e limítrofes, com maior incidência nas freguesias onde se encontram os vários Equipamentos de que dispomos, designadamente Midões, Póvoa de Midões, Mouronho e Carapinha.



Plano de Ação 2025

Código CSPM.02.PRD.1.PG1

Revisão
Data 0

Página 5 de 24

3. MISSÃO, VISÃO E VALORES

Missão: Ajudar pessoas a crescer na qualidade de vida, através de serviços de excelência.

Visão: - Seremos uma Instituição de referência na prestação de um serviço de proximidade e cuidado a cada vez mais pessoas;

- Prolongaremos por mais anos a qualidade de vida dos nossos utentes;
- Tornaremos os nossos utentes cada vez mais ativos e cultos.

Valores: Todas as atividades desenvolvidas pelo Centro Social Caeiro da Matta da Paróquia de Midões são orientadas por valores e princípios humanitários:

- **Profissionalismo e dedicação a causas:** Eficiência na execução de tarefas (fazer mais e melhor com menos); contribuir com melhorias para o desempenho dos serviços; cumprir normas; flexibilidade.

- **Crescer através de Serviços criativos (criatividade):** responder a atuais e novas necessidades; aceitar as mudanças constantes (agentes de mudança); partilhar boas práticas.

- **Amor e Humanismo:** Cultivar relações fortes; criar laços; procura de bem-estar; sensibilidade para com o outro.

[Handwritten signatures and notes in blue ink, including the name 'Anabela']



Plano de Ação 2025

Código

CSPM.02.PRD.1.PG1

Revisão
Data

0

Página

6 de 24

4. ORGANOGRAMA FUNCIONAL

O Organograma Funcional visa esquematizar a estrutura que foi pensada para fazer face aos novos desafios que vamos ter pela frente e consiste em colocar no papel, algumas das atividades já desenvolvidas, de acordo com os respetivos departamentos, visando proporcionar uma maior funcionalidade e informação para todos. O Organograma Funcional será uma ferramenta de futuro para o Centro Social Caeiro da Matta da Paróquia de Midões e um passo em frente para os desafios que se nos avizinham.

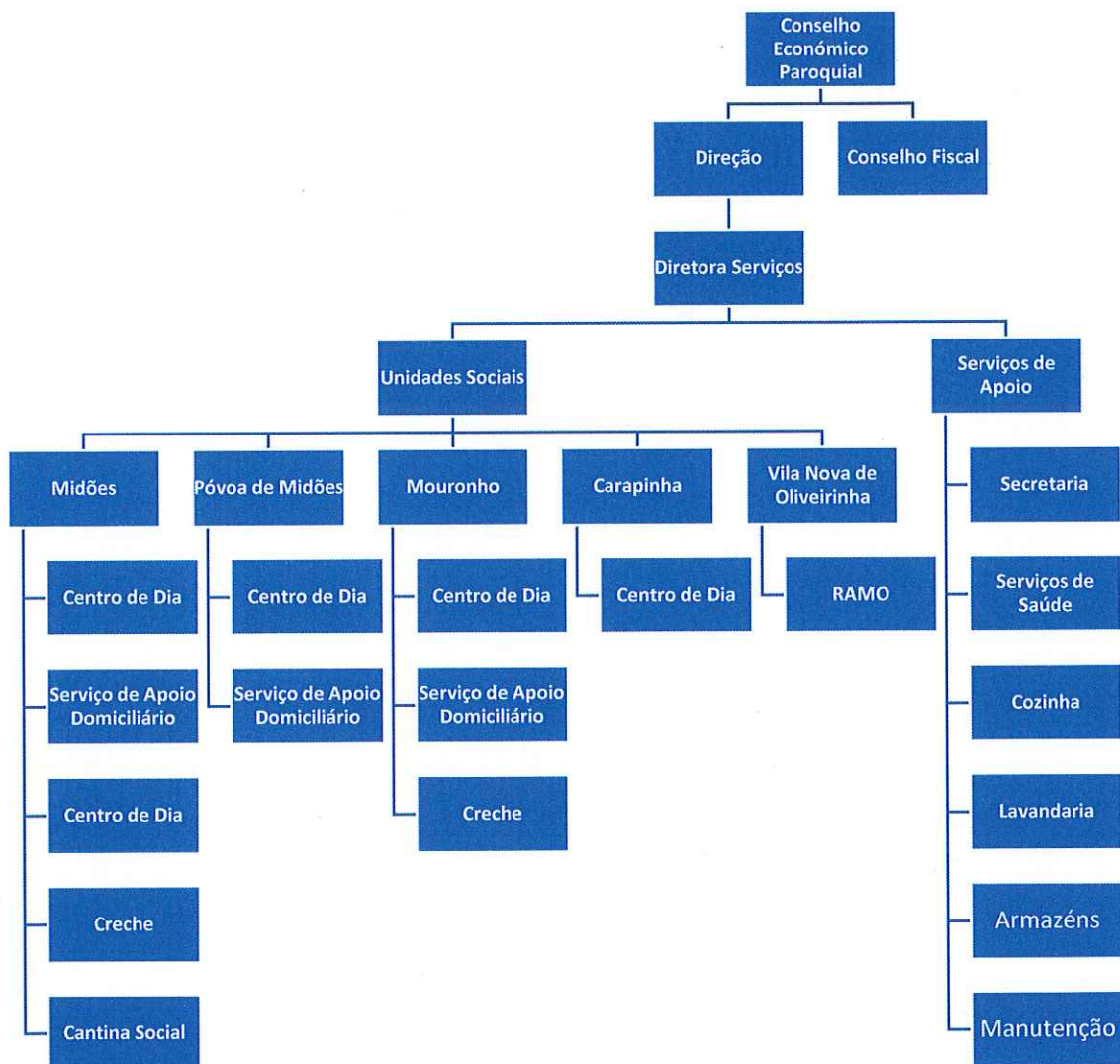

72.000
Angela
Mary
Angela



Plano de Ação 2025

Código

CSPM.02.PRD.1.PG1

Revisão
Data

0

Página

7 de 24

5. INVESTIMENTO

O investimento previsível para o ano 2025 será o estritamente necessário para a promoção de cuidados de qualidade e humanização, de acordo com as necessidades específicas de cada beneficiário, no sentido de garantir uma maior satisfação por parte dos utentes em todos os seus Equipamentos garantindo o cumprimento da missão, visão e valores da Instituição.

Manteremos como sempre, protocolos e parcerias com a finalidade de obter os recursos necessários à execução dos projetos em que o Centro Social Caeiro da Matta da Paróquia de Midões se encontra envolvido e tenciona envolver.

Nos últimos tempos, foram desenvolvidas diversas candidaturas ao PRR. Prevê-se que durante o ano 2025, serão executados três projetos nomeadamente:

- Uma, no âmbito da mobilidade verde social Aviso N.º 12-C03-i01/2024, permitindo a aquisição de uma viatura tipologia T4 (veículo elétrico de passageiros de 9 lugares com transformação);
- Outra, relativa ao Aviso N.º 09/C03-i01/2023 para alargamento da resposta social Creche do Equipamento de Midões para mais 14 vagas, sendo 10 em Berçário e 4 na sala dos 12 aos 24 meses;
- E por fim o projeto referente ao Aviso N.º 04/C01-i02/2023 - Investimento RE-C01-i02: Rede Nacional de Cuidados Continuados Integrados (RNCCI) e Rede Nacional de Cuidados Paliativos (RNCP), previsto na Componente 01: Serviço Nacional de Saúde do Plano de Recuperação e Resiliência (PRR), designadamente na Meta 56: Alargar a RNCCI em lugares de Cuidados Continuados Integrados em Saúde Mental (CCI SM), que visa reforçar a resiliência do sistema de saúde e assegurar a igualdade de acesso a serviços de qualidade na área da saúde e dos cuidados de longa duração. De acordo com o estipulado no n.º 1 do referido aviso, o supracitado Projeto tem como finalidade a criação da tipologia de resposta, Unidade Residencial - Residência de Apoio Moderado - com capacidade para 8 residentes.

Pravira
Angela
May
Filipe



Plano de Ação 2025

Código CSPM.02.PRD.1.PG1

Revisão
Data 0

Página 8 de 24

6. RECURSOS HUMANOS/FORMAÇÃO

Os Recursos Humanos, peça basilar de qualquer organização, terão uma constante adequação e readaptação, para atingir um nível de exigência profissional cada vez maior, salientando a importância da atualização e reciclagem permanente de conhecimentos.

Assim, no sentido de dar cumprimento à Portaria n.º 196-A/2015, de 1 de julho a Instituição conta com uma equipa multidisciplinar de recursos humanos, sendo constituída por 85 colaboradores contratados, com as mais diversas áreas de formação, nomeadamente Serviço Social, Enfermagem, Animação, Educação Social, Educação de Infância, Cozinheiro, Motorista, Ajudante de Ação Direta, Auxiliar de Ação Educativa, Trabalhador Auxiliar (Serviços Gerais) entre outros. Tem ainda, ao seu dispor cerca de 4 colaboradores integrados em Medidas de Emprego.

Em 2024, pretende-se que a formação/capacitação dos colaboradores diga respeito a conteúdos com ênfase no desempenho das suas funções profissionais e consequente melhoria dos cuidados prestados.

Desta forma, de acordo com a Lei nº 93/2019, de 04 de setembro, o artigo 131º (Formação Contínua) do Código de Trabalho passou a estabelecer que os trabalhadores têm direito a 40 horas anuais de formação.

Assim, prevê-se que os colaboradores desta Instituição, irão frequentar em 2025, 50 horas de formação de acordo com as funções desempenhadas e necessidades sentidas com o intuito de um melhor desempenho e realização profissional através das Unidades de Formação de Curta Duração apresentadas na tabela que se segue:

UFCD	TEMÁTICA	CARGA HORÁRIA	CALENDARIZAÇÃO
7731	Higiene e Segurança Alimentar na Restauração	25 horas	09/2025
9850	Técnicas de Animação para Crianças e Jovens	25 horas	10/2025
0404	Organização Pessoal e Gestão do Tempo	25 horas	03/2025
10906	Intervenção com populações em situação de vulnerabilidade social	25 horas	11/2025



Plano de Ação 2025

Código	CSPM.02.PRD.1.PG1
Revisão Data	0
Página	9 de 24

7. SERVIÇOS ADMINISTRATIVOS

Os serviços administrativos desta Instituição, são desenvolvidos nos vários Equipamentos, onde desenvolvemos respostas sociais. Contudo, com maior incidência no de Midões, visto ser onde se concentram mais respostas sociais e respetivos utentes, assim como os programas de Gestão de Tesouraria e Gestão de Stocks.

Os referidos serviços têm como finalidade a coordenação de toda a dinâmica Institucional, no sentido de fazer cumprir a sua missão, assim como todas as exigências legais em vigor.

8. INFRA-ESTRUTURAS, EQUIPAMENTOS E LOGÍSTICA

O Centro Social Caeiro da Matta da Paróquia de Midões tem prevista a renovação da frota automóvel conseguindo o abate de alguns veículos e sua substituição. Pretende também adquirir um gerador a combustível fóssil para situações de falha de energia, bem como alguns serviços de manutenção nos vários edifícios, resultantes do seu desgaste temporal.

9. COMUNICAÇÃO E IMAGEM

Relativamente à comunicação externa, em 2025 será atualizado o *site* institucional que manterá disponível toda a informação relativa ao Centro Social Caeiro da Matta. Em paralelo, a página do *Facebook* será um instrumento de divulgação de todas as atividades desenvolvidas.

No que concerne à comunicação interna, entrará em pleno funcionamento uma plataforma para a gestão da prestação de cuidados. Trata-se do Ankira que agrega toda a informação administrativa, social e clínica dos seus utentes, tornando o planeamento e registo de cuidados simplificado.

A plataforma Ankira será aplicada a todas as respostas sociais relativas à Terceira Idade desenvolvidas por esta Instituição, com exceção da área da Infância (Creche).

Relativamente à área da Infância, prevê-se a aquisição de uma plataforma semelhante, adequada à respetiva faixa etária em agosto de 2025.

[Handwritten signatures and initials in black and blue ink, including names like 'Angelo' and 'I. Higuel']



Plano de Ação 2025

Código

CSPM.02.PRD.1.PG1

Revisão
Data

0

Página

10 de 24

10. GESTÃO DA QUALIDADE

Cada vez mais preocupados com a qualidade dos serviços prestados e consequente satisfação dos utentes e seus familiares e/ou representantes legais, orientamo-nos por alguns indicadores aplicáveis à realidade institucional, sendo os mesmos fundamentais para garantir a transparência e evidenciar os esforços na busca da excelência nomeadamente:

- **Satisfação dos utentes e famílias:** Percentagem de inquéritos respondidos positivamente sobre o atendimento e os serviços prestados.
- **Índices de segurança:** Número de incidentes reportados relacionados com quedas, medicação ou outros eventos adversos.
- **Taxa de ocupação:** Percentagem de ocupação das vagas disponíveis, refletindo a eficiência operacional da instituição.
- **Formação contínua da equipa:** Número médio de horas de formação por colaborador, evidenciando o investimento no desenvolvimento dos recursos humanos.
- **Tempo de resposta a pedidos:** Tempo médio para resolver reclamações ou responder a solicitações das famílias.
- **Prevenção de úlceras por pressão:** Percentagem de residentes com avaliação regular do risco e com planos de prevenção implementados.
- **Adesão a planos terapêuticos:** Taxa de cumprimento das prescrições médicas, incluindo medicação e tratamentos específicos.
- **Gestão de infeções:** Número de episódios de infeção associados a cuidados prestados, como infeções respiratórias ou urinárias, em comparação com padrões de referência.
- **Monitorização nutricional:** Percentagem de residentes com avaliação periódica do estado nutricional e intervenções personalizadas.

No seguimento da Portaria n.º 349/2023 de 13 de novembro que procede à primeira alteração à Portaria n.º 67/2012, de 21 de março, que define as condições de organização, funcionamento e instalação a que devem obedecer as estruturas residenciais para pessoas idosas, tencionamos definir um técnico (Gestor de Qualidade) que assegure as funções de gestão de qualidade, designado pela direção da instituição.



Plano de Ação 2025

Código	CSPM.02.PRD.1.PG1
Revisão Data	0
Página	11 de 24

11. ORÇAMENTO 2024

CENTRO SOCIAL CAEIRO DA MATTÁ - TODAS AS VALÊNCIAS

DEMONSTRAÇÃO RESULTADOS POR RESPOSTA SOCIAL	NOTAS	ANO
Orçamento de Exploração para o período de		2025
Vendas e serviços prestados		2 006 250,00
Subsídios, Doações e Legados à exploração		149 160,00
ISS, IP - Centros distritais		130 000,00
Outros		19 160,00
Custo das mercadorias vendidas e matérias consumidas		-245 000,00
Fornecimentos e serviços externos		-315 000,00
Gastos com pessoal		-1 426 000,00
Outros rendimentos e ganhos		5 000,00
Outros gastos e perdas		-5 400,00
Resultado antes de depreciações, gastos de financiamento e impostos		169 010,00
Gastos/reversões de depreciação e de amortização		-105 000,00
Resultado Operacional (antes de gastos de financiamento e impostos)		64 010,00
Juros e gastos similares suportados		-24 000,00
Resultado antes de impostos		40 010,00
Resultado líquido do período		40 010,00

Handwritten notes and signatures:
Alvina
Anjos
Maf
Irisel



Plano de Ação 2025

Código

CSPM.02.PRD.1.PG1

Revisão
Data

0

Página

12 de 24

CENTRO SOCIAL CAEIRO DA MATTA - VALÊNCIA CENTRO DIA MIDÕES

DEMONSTRAÇÃO RESULTADOS POR RESPOSTA SOCIAL	NOTAS	ANO
Orçamento de Exploração para o período de		2025
Vendas e serviços prestados		161 861,70
Subsídios, Doações e Legados à exploração		18 940,36
ISS, IP - Centros distritais		10 448,07
Outros		8 492,29
Custo das mercadorias vendidas e matérias consumidas		-19 690,60
Fornecimentos e serviços externos		-25 316,48
Gastos com pessoal		-114 607,30
Outros rendimentos e ganhos		401,85
Outros gastos e perdas		-434,00
Resultado antes de depreciações, gastos de financiamento e impostos		21 155,53
Gastos/reversões de depreciação e de amortização		-8 438,83
Resultado Operacional (antes de gastos de financiamento e impostos)		12 716,70
Juros e gastos similares suportados		-1 928,87
Resultado antes de impostos		10 787,83
Resultado líquido do período		10 787,83



Plano de Ação 2025

Código	CSPM.02.PRD.1.PG1
Revisão Data	0
Página	13 de 24

CENTRO SOCIAL CAIEIRO DA MATTA - VALÊNCIA SAD MIDÕES

DEMONSTRAÇÃO RESULTADOS POR RESPOSTA SOCIAL	NOTAS	ANO
Orçamento de Exploração para o período de		2025
Vendas e serviços prestados		254 372,33
Subsídios, Doações e Legados à exploração		17 959,49
ISS, IP - Centros distritais		16 488,23
Outros		1 471,26
Custo das mercadorias vendidas e matérias consumidas		-31 073,98
Fornecimentos e serviços externos		-39 952,25
Gastos com pessoal		-180 863,22
Outros rendimentos e ganhos		634,16
Outros gastos e perdas		-684,90
Resultado antes de depreciações, gastos de financiamento e impostos		20 391,63
Gastos/reversões de depreciação e de amortização		-13 317,42
Resultado Operacional (antes de gastos de financiamento e impostos)		7 074,21
Juros e gastos similares suportados		-3 043,98
Resultado antes de impostos		4 030,23
Resultado líquido do período		4 030,23

[Handwritten signature]

22/05/2025
Angela
[Handwritten signature]



Plano de Ação 2025

Código

CSPM.02.PRD.1.PG1

Revisão
Data

0

Página

14 de 24

CENTRO SOCIAL CAIRO DA MATTÁ - VALÊNCIA ERPI MIDÕES

DEMONSTRAÇÃO RESULTADOS POR RESPOSTA SOCIAL	NOTAS	ANO
Orçamento de Exploração para o período de		2025
Vendas e serviços prestados		459 152,38
Subsídios, Doações e Legados à exploração		32 417,61
ISS, IP - Centros distritais		29 761,93
Outros		2 655,68
Custo das mercadorias vendidas e matérias consumidas		-56 089,79
Fornecimentos e serviços externos		-72 115,44
Gastos com pessoal		-326 465,46
Outros rendimentos e ganhos		1 144,69
Outros gastos e perdas		-1 236,26
Resultado antes de depreciações, gastos de financiamento e impostos		36 807,72
Gastos/reversões de depreciação e de amortização		-24 038,48
Resultado Operacional (antes de gastos de financiamento e impostos)		12 769,24
Juros e gastos similares suportados		-5 494,51
Resultado antes de impostos		7 274,73
Resultado líquido do período		7 274,73

7/11/25
Anselmo
Muy
F. H. S. C.



Plano de Ação 2025

Código

CSPM.02.PRD.1.PG1

Revisão
Data

0

Página

15 de 24

CENTRO SOCIAL CAEIRO DA MATTA - VALÊNCIA CRECHE MIDÕES

DEMONSTRAÇÃO RESULTADOS POR RESPOSTA SOCIAL	NOTAS	ANO
Orçamento de Exploração para o período de		2025
Vendas e serviços prestados		283 168,91
Subsídios, Doações e Legados à exploração		19 992,62
ISS, IP - Centros distritais		18 354,81
Outros		1 637,81
Custo das mercadorias vendidas e matérias consumidas		-34 591,75
Fornecimentos e serviços externos		-44 475,11
Gastos com pessoal		-201 338,10
Outros rendimentos e ganhos		705,95
Outros gastos e perdas		-762,43
Resultado antes de depreciações, gastos de financiamento e impostos		22 700,09
Gastos/reversões de depreciação e de amortização		-14 825,04
Resultado Operacional (antes de gastos de financiamento e impostos)		7 875,06
Juros e gastos similares suportados		-3 388,58
Resultado antes de impostos		4 486,48
Resultado líquido do período		4 486,48

70/11/2025

André
M
F. H. S.



Plano de Ação 2025

Código

CSPM.02.PRD.1.PG1

Revisão
Data

0

Página

16 de 24

CENTRO SOCIAL CAIEIRO DA MATTA - VALÊNCIA CENTRO DIA PÓVOA MIDÕES

DEMONSTRAÇÃO RESULTADOS POR RESPOSTA SOCIAL	NOTAS	ANO
Orçamento de Exploração para o período de		2025
Vendas e serviços prestados		83 894,31
Subsídios, Doações e Legados à exploração		5 923,20
ISS, IP - Centros distritais		5 437,97
Outros		485,23
Custo das mercadorias vendidas e matérias consumidas		-10 248,48
Fornecimentos e serviços externos		-13 176,62
Gastos com pessoal		-59 650,33
Outros rendimentos e ganhos		209,15
Outros gastos e perdas		-225,88
Resultado antes de depreciações, gastos de financiamento e impostos		6 725,35
Gastos/reversões de depreciação e de amortização		-4 392,21
Resultado Operacional (antes de gastos de financiamento e impostos)		2 333,14
Juros e gastos similares suportados		-1 003,93
Resultado antes de impostos		1 329,21
Resultado líquido do período		1 329,21

Angelo
Maria
F. Ribeiro



Plano de Ação 2025

Código	CSPM.02.PRD.1.PG1
Revisão Data	0
Página	17 de 24

CENTRO SOCIAL CAEIRO DA MATTÁ - VALÊNCIA SAD PÓVOA MIDÕES

DEMONSTRAÇÃO RESULTADOS POR RESPOSTA SOCIAL	NOTAS	ANO
Orçamento de Exploração para o período de		2025
Vendas e serviços prestados		53 120,87
Subsídios, Doações e Legados à exploração		3 750,50
ISS, IP - Centros distritais		3 443,26
Outros		307,24
Custo das mercadorias vendidas e matérias consumidas		-6 489,21
Fornecimentos e serviços externos		-8 343,28
Gastos com pessoal		-37 769,87
Outros rendimentos e ganhos		132,43
Outros gastos e perdas		-143,03
Resultado antes de depreciações, gastos de financiamento e impostos		4 258,41
Gastos/reversões de depreciação e de amortização		-2 781,09
Resultado Operacional (antes de gastos de financiamento e impostos)		1 477,32
Juros e gastos similares suportados		-635,68
Resultado antes de impostos		841,64
Resultado líquido do período		841,64

[Handwritten signatures and initials]
Adriano
Figueira



Plano de Ação 2025

Código CSPM.02.PRD.1.PG1

Revisão
Data 0

Página 18 de 24

CENTRO SOCIAL CAEIRO DA MATTA - VALÊNCIA CENTRO DIA MOURONHO

DEMONSTRAÇÃO RESULTADOS POR RESPOSTA SOCIAL	NOTAS	ANO
Orçamento de Exploração para o período de		2025
Vendas e serviços prestados		117 825,49
Subsídios, Doações e Legados à exploração		8 318,85
ISS, IP - Centros distritais		7 637,36
Outros		681,49
Custo das mercadorias vendidas e matérias consumidas		-14 393,49
Fornecimentos e serviços externos		-18 505,92
Gastos com pessoal		-83 776,01
Outros rendimentos e ganhos		293,74
Outros gastos e perdas		-317,24
Resultado antes de depreciações, gastos de financiamento e impostos		9 445,42
Gastos/reversões de depreciação e de amortização		-6 168,64
Resultado Operacional (antes de gastos de financiamento e impostos)		3 276,78
Juros e gastos similares suportados		-1 409,97
Resultado antes de impostos		1 866,81
Resultado líquido do período		1 866,81

[Handwritten signature]

Alvina
Anselmo
[Handwritten signature]
[Handwritten signature]



Plano de Ação 2025

Código	CSPM.02.PRD.1.PG1
Revisão Data	0
Página	19 de 24

CENTRO SOCIAL CAEIRO DA MATTÁ - VALENCIA SAD MOURONHO

DEMONSTRAÇÃO RESULTADOS POR RESPOSTA SOCIAL	NOTAS	ANO
Orçamento de Exploração para o período de		2025
Vendas e serviços prestados		157 784,73
Subsídios, Doações e Legados à exploração		11 140,10
ISS, IP - Centros distritais		10 227,49
Outros		912,61
Custo das mercadorias vendidas e matérias consumidas		-19 274,89
Fornecimentos e serviços externos		-24 782,00
Gastos com pessoal		-112 187,73
Outros rendimentos e ganhos		393,37
Outros gastos e perdas		-424,83
Resultado antes de depreciações, gastos de financiamento e impostos		12 648,73
Gastos/reversões de depreciação e de amortização		-8 260,67
Resultado Operacional (antes de gastos de financiamento e impostos)		4 388,07
Juros e gastos similares suportados		-1 888,15
Resultado antes de impostos		2 499,91
Resultado líquido do período		2 499,91

Adriana
Armando
Marta
F. Higashida



Plano de Ação 2025

Código

CSPM.02.PRD.1.PG1

Revisão
Data

0

Página

20 de 24

CENTRO SOCIAL CAIEIRO DA MATTA - VALÊNCIA CRECHE MOURONHO

DEMONSTRAÇÃO RESULTADOS POR RESPOSTA SOCIAL	NOTAS	ANO
Orçamento de Exploração para o período de		2025
Vendas e serviços prestados		287 992,96
Subsídios, Doações e Legados à exploração		20 333,21
ISS, IP - Centros distritais		18 667,50
Outros		1 665,72
Custo das mercadorias vendidas e matérias consumidas		-35 181,05
Fornecimentos e serviços externos		-45 232,78
Gastos com pessoal		-204 768,09
Outros rendimentos e ganhos		717,98
Outros gastos e perdas		-775,42
Resultado antes de depreciações, gastos de financiamento e impostos		23 086,81
Gastos/reversões de depreciação e de amortização		-15 077,59
Resultado Operacional (antes de gastos de financiamento e impostos)		8 009,22
Juros e gastos similares suportados		-3 446,31
Resultado antes de impostos		4 562,91
Resultado líquido do período		4 562,91

Adriana
Amélia
Luís
Filipe



Plano de Ação 2025

Código CSPM.02.PRD.1.PG1

Revisão
Data 0

Página 21 de 24

CENTRO SOCIAL CAEIRO DA MATTA - VALÊNCIA CENTRO DIA CARAPINHA

DEMONSTRAÇÃO RESULTADOS POR RESPOSTA SOCIAL	NOTAS	ANO
Orçamento de Exploração para o período de		2025
Vendas e serviços prestados		70 579,92
Subsídios, Doações e Legados à exploração		4 983,17
ISS, IP - Centros distritais		4 574,94
Outros		408,23
Variação nos inventários da produção		
Trabalhos para a própria entidade		
Custo das mercadorias vendidas e matérias consumidas		-8 622,00
Fornecimentos e serviços externos		-11 085,43
Gastos com pessoal		-50 183,57
Ajustamentos de inventário (perdas/reversões)		
Imparidades de dívidas a receber (perdas/reversões)		
Provisões (aumentos/reduções)		
Provisões específicas (aumentos/reduções)		
Outras imparidades (perdas/reversões)		
Aumentos/Reduções de justo valor		
Outros rendimentos e ganhos		175,96
Outros gastos e perdas		-190,04
Resultado antes de depreciações, gastos de financiamento e impostos		5 658,00
Gastos/reversões de depreciação e de amortização		-3 695,14
Resultado Operacional (antes de gastos de financiamento e impostos)		1 962,86
Juros e rendimentos similares obtidos		0,00
Juros e gastos similares suportados		-844,60
Resultado antes de impostos		1 118,26
Imposto sobre rendimento do período		
Resultado líquido do período		1 118,26

Handwritten signatures and initials:
Mina
Aryel
M
I. Higuer



Plano de Ação 2025

Código

CSPM.02.PRD.1.PG1

Revisão
Data

0

Página

22 de 24

CENTRO SOCIAL CAIRO DA MATTA - VALÊNCIA RESIDENCIA VN OLIVEIRINHA

DEMONSTRAÇÃO RESULTADOS POR RESPOSTA SOCIAL	NOTAS	ANO
Orçamento de Exploração para o período de		2025
Vendas e serviços prestados		76 496,42
Subsídios, Doações e Legados à exploração		5 400,89
ISS, IP - Centros distritais		4 958,44
Outros		442,45
Variação nos inventários da produção		
Trabalhos para a própria entidade		
Custo das mercadorias vendidas e matérias consumidas		-9 344,76
Fornecimentos e serviços externos		-12 014,69
Gastos com pessoal		-54 390,31
Ajustamentos de inventário (perdas/reversões)		
Imparidades de dívidas a receber (perdas/reversões)		
Provisões (aumentos/reduções)		
Provisões específicas (aumentos/reduções)		
Outras imparidades (perdas/reversões)		
Aumentos/Reduções de justo valor		
Outros rendimentos e ganhos		190,71
Outros gastos e perdas		-205,97
Resultado antes de depreciações, gastos de financiamento e impostos		6 132,30
Gastos/reversões de depreciação e de amortização		-4 004,90
Resultado Operacional (antes de gastos de financiamento e impostos)		2 127,40
Juros e rendimentos similares obtidos		0,00
Juros e gastos similares suportados		-915,40
Resultado antes de impostos		1 212,00
Imposto sobre rendimento do período		
Resultado líquido do período		1 212,00



Plano de Ação 2025

Código

CSPM.02.PRD.1.PG1

Revisão
Data

0

Página

23 de 24

12. APROVAÇÃO

O Presente Plano de Ação foi aprovado pelos seguintes órgãos dirigentes.

A Direção do Centro Social Caiiro da Matta da Paróquia de Midões, em 30/11/2024

Abel José de Jesus
Carlos Gomes de Jesus
José Manuel de Costa Brito de Moura
Paulo Alexandre Cardoso Viveira

O Conselho Fiscal do Centro Social Caiiro da Matta da Paróquia de Midões, em 27/11/2024

José Anjela P. de Oliveira
Marcelo Miguel Marques Faria
Marcelo José de Ribeiros Higuel